

Spajanje na kameru/DVR uređaj

Prikaz slike s pojedine kamere obavlja se isključivo u Internet Exploreru, drugi browseri nisu podržani.

Koraci potrebni za spajanje na kameru su sljedeći:

1. U Internet Explorer upisati IP adresu kamere i port na kojem se nalazi (u našem primjeru IP adresa je 192.168.16.201, a port 801). Adresa u našem slučaju izgleda ovako:
<http://192.168.16.201:801>
2. Ako je ovo prvi put da se pristupa kameri, Internet Explorer mora instalirati dodatak koji mu omogućuje prikaz sadržaja kamere. Internet Explorer obično neće sam instalirati dodatak nego će nas zatražiti dopuštenje u obliku žute trake (slika 1)

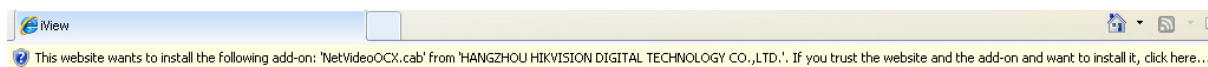

slika 1

3. Kliknemo na žutu traku i u prozoru koji će se potom otvoriti (slika 2) kliknemo na **Install This Add-on for All Users on This Computer**.

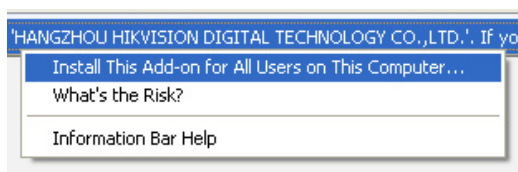

slika 2

3. U prozoru na slici 3 kliknemo gumb Install.

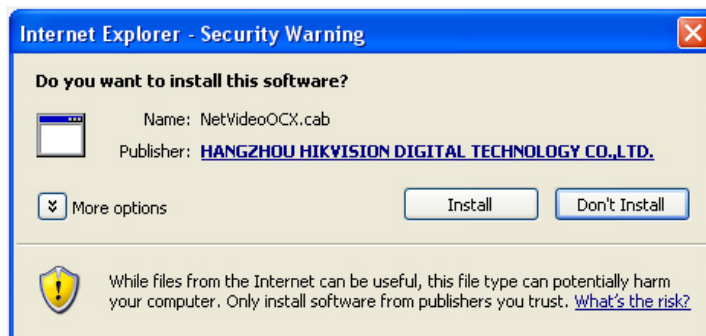

slika 3

4. Ukoliko je instalacija dodatne komponente uspješno završena, unutar Internet Explora bi se trebao pojaviti ekran koji izgleda kao na slici 4. Ako nije podešeno drugačije, Username je admin, Password 12345, a port je onaj koji smo odredili za tu kameru (u našem slučaju 8001).

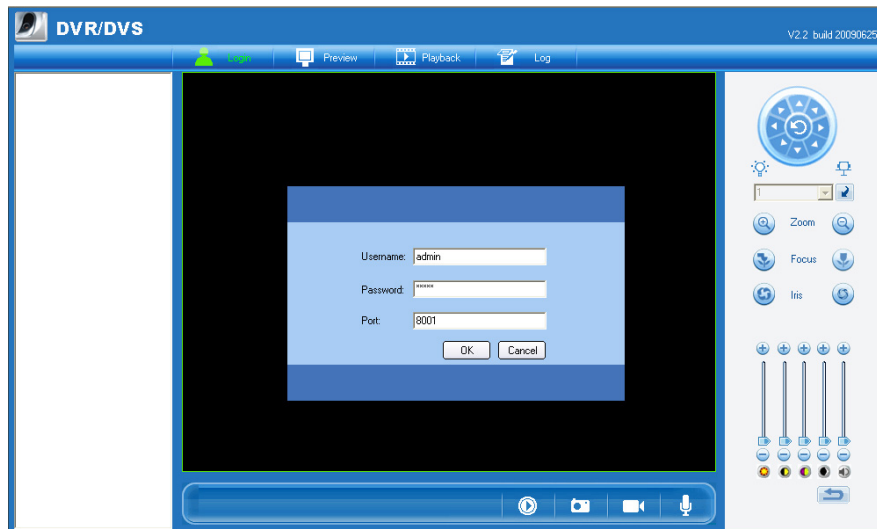

slika 4.

5. Ako je sve u redu, prikaz kamere izgleda kao na slici 5.

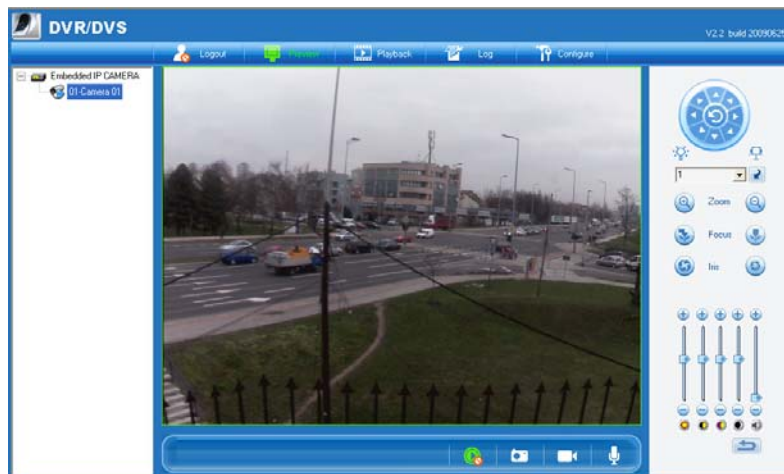

slika 5

Mogući problemi i rješenja

Problem: Ne mogu dalje od drugog koraka, nemam žutu traku za instalaciju dodatka.

Rješenje: Sigurnosne postavke na Vašem računalu su postavljene na višu razinu. U Internet Exploreru kliknite na **Tools/Internet options** i onda na karticu **Security** (slika 6)

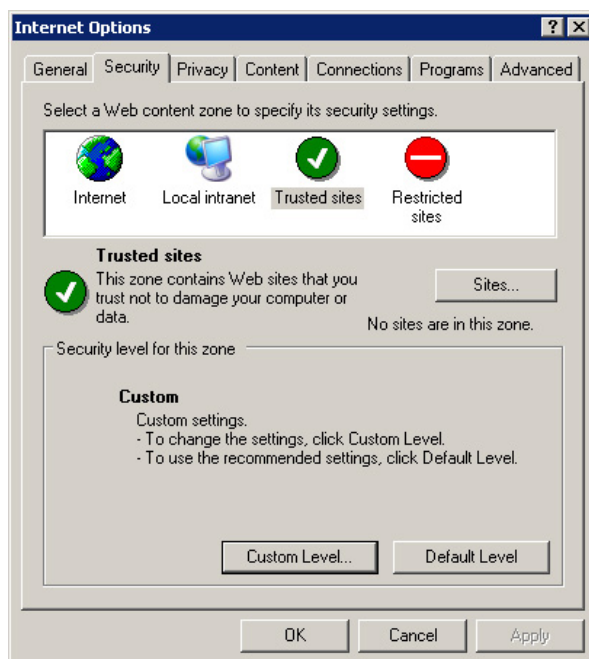

slika 6

Ovdje kliknite na **Trusted sites** te kliknite gumb **Custom Level**. U ekranu kao na slici 7 (može izgledati i nešto drugačije, ovisno o verziji Internet Explorera i Windowsa) postavite custom settings na **low**.

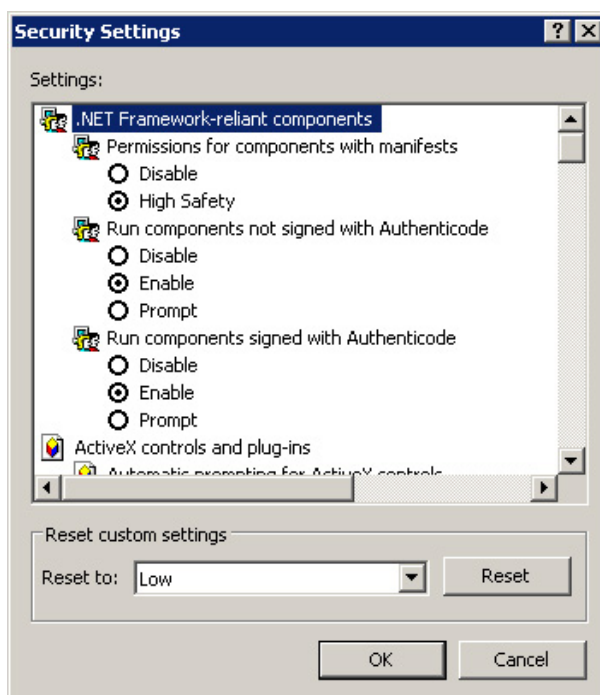

slika 7

Nakon ovoga vraćamo se u prozor sa slike 6 i kliknemo na gumb **Sites**. Otvara se prozor kao na slici 8 u kojem dodajemo link koji smo otvorili na početku (u našem primjeru <http://192.168.16.201:801>) te klikamo gumb **Add**. Nakon ovog koraka klikamo gumb **OK** i zatvaramo sve otvorene prozore te ponovno pokušavamo pristupiti kameri.

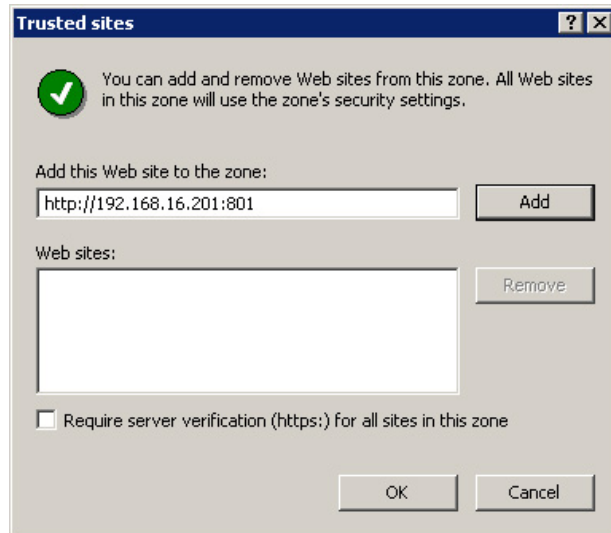

slika 8